

	Estado	Ley de Acceso	Municipio	Total
1	Chihuahua	No	Chihuahua	100
2	Colima	Sí	Manzanillo	91.7
3	Sonora	No	Hermosillo	91.7
4	Yucatán	Sí	Mérida	91.7
5	Distrito Federal	Sí	Del. Iztapalapa	83.3
6	Jalisco	Sí	Guadalajara	83.3
7	Nuevo León	Sí	Monterrey	83.3
8	Querétaro	Sí	Querétaro	83.3
9	Campeche	No	Campeche	75
10	Durango	Sí	Durango	75
11	Coahuila	Sí	Saltillo	66.7
12	Guanajuato	Sí	Guanajuato	66.7
13	Michoacán	Sí	Morelia	66.7
14	Morelos	Sí	Cuernavaca	66.7
15	Sinaloa	Sí	Culiacán	66.7
16	Aguascalientes	Sí	Aguascalientes	58.3
17	Tabasco	No	Villahermosa	58.3
18	Guerrero	No	Acapulco	50
19	Hidalgo	No	Pachuca	50
20	México	Sí	Toluca	50
21	Tamaulipas	No	Tampico	41.7
22	Veracruz	Sí	Xalapa	41.7
23	Baja California	No	Mexicali	33.3
24	Oaxaca	No	Oaxaca	33.3
25	Quintana Roo	Sí	Cancún	33.3
26	Chiapas	No	Tuxtla Gutiérrez	16.7
27	Zacatecas	Sí	Zacatecas	16.7
28	BCS	No	La Paz	0
29	Nayarit	Sí	Tepic	0
30	Puebla	Sí	Puebla	0
31	SLP	Sí	San Luis Potosí	0
32	Tlaxcala	Sí	Tlaxcala	0
Promedio				52.3

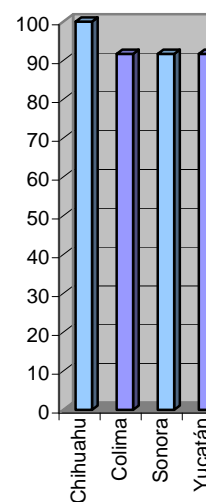

* El Gobierno Federal no aplica por no contar con municipios.

** El Distrito Federal no cuenta con municipios, pero se utilizó la delegación con mayor densidad de población para su estudio.

